NMF-OA4M4-FN-LCU-LCU-MG-2

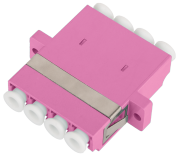

[redacted] NIKOMAX [redacted]-[redacted], [redacted], [redacted], [redacted] OM4, LC/UPC-LC/UPC, [redacted], [redacted], [redacted], [redacted], [redacted], [redacted] 2 [redacted].

Оптические адаптеры предназначены для соединения коммутационных шнуров и кабелей, оконцованных однотипными коннекторами.

Корпуса оптических адаптеров NMF-OA4M4-FN-LCU-LCU-MG-2 сделаны из пластика в цвете маджента, для легкой визуальной идентификации и удобства администрирования. Адаптеры цвета маджента предназначены для соединения многомодовых коннекторов стандарта OM4 с полировкой UPC. Все адаптеры снабжены керамической центрирующей втулкой, обеспечивающей одинаковую степень сведения волокна в ферулах коннекторов, что гарантирует надежное соединение и высокие, стабильные параметры передачи сигнала. Крепление адаптеров осуществляется с помощью металлических защелок и винтов. Все адаптеры снабжены заглушками для защиты от грязи и пыли.

Поставляются в полиэтиленовых пакетах по 2 штуки.

Таблица заказа

P/N	Тип разъемов	Полировка	Исполнение	Волокно	Индивидуальная упаковка	
					Объем, м3	Масса, кг
NMF-OA4M4-FN-LCU	LC-LC	UPC	Квадро	Multi Mode	0,000008	0,007

NMF-OA4M4-FN-LCU-LCU-MG-2

[redacted] NIKOMAX [redacted]-[redacted], [redacted],
[redacted], [redacted] OM4, LC/UPC-LC/UPC,
[redacted], [redacted], [redacted], [redacted], [redacted],
[redacted] 2 [redacted].

Детальные характеристики

Характеристика	Значение
Тип оптического волокна	Многомодовое волокно 50/125
Класс волокна	ISO/IEC 11801 OM4
Тип разъема	LC - LC
Полировка	UPC
Исполнение	Квадро
Материал корпуса	Пластик
Цвет корпуса	Маджента
Вносимые потери, dB	≤0,2
Возвратные потери, dB	≥50
Количество циклов перекомутации	Не менее 1000
Диапазоны температур, °C	Хранение от -40 до +85. Монтаж от -20 до +50 °C. Эксплуатация от -40 до +85.
Упаковка	Полиэтиленовый пакет
Гарантия	1 год